

El reloj

Currulao

Letra y música / Lyrics and music:
Markitos Mikolta

Arreglo / Arrangement:
Efrén Moreno Valoyes

Nivel 3 / Level 3
Duración / Time: 3:42

Formato instrumental

Instrumentation

Flautas
Soprano 1
Soprano 2
Alto
Tenor

Sistros
Soprano
Alto

Xilófonos
Soprano
Alto

Metalófonos
Soprano
Alto

Percusión 1
Guasá
Percusión 2
Cununo
Percusión 3
Tambora 1
Percusión 4
Tambora 2

Voz

Guitarra
Contrabajo

El reloj

(Currulao)

Contrabajo

Letra y Música de
Markitos Mikolta
Arreglo de Efrén Moreno Valoyes

♩. = 100

9

f *mf*

17

f

25

33

41

49

57

f

65

Contrabajo

73

81

89

97

104

112

119

127

134

142

El reloj

(Currulao)

Flauta Alto

Letra y Música de
Markitos Mikolta
Arreglo de Efren Moreno Valoyes

♩. = 100
8

f

14

7 31

mf

56

19 31

p *mf* *mf* *mf*

110

p

116

16 14

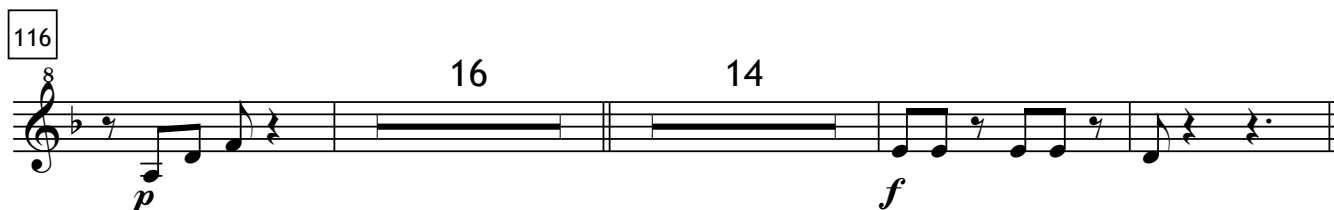

p *f*

El reloj

(Currulao)

Flauta Soprano 1

Letra y Música de
Markitos Mikolta
Arreglo de Efrén Moreno Valoyes

♩. = 100
8

f

14

7 31

mf *p*

57

19 31

mf *mf* *f* *mf*

111

f *mf* *f* *p*

117

f *mf* *f* *mf* *f*

123

p *f* *mf* *f* *mf* *f*

130

14

p *f*

El reloj

(Currulao)

Flauta Soprano 2

Letra y Música de
Markitos Mikolta
Arreglo de Efrén Moreno Valoyes

♩. = 100
8

f

14

7 31

mf

56

19 31

p *mf* *mf* *f*

110

mf *f* *mf* *f*

116

16 14

p *f*

El reloj

(Currulao)

Flauta Tenor

Letra y Música de
Markitos Mikolta
Arreglo de Efrén Moreno Valoyes

♩. = 100

8

f

14

7

31

mf

56

19

31

p *mf* *mf* *mf*

110

116

16

14

p *f*

El reloj

(Currulao)

Guitarra

Letra y Música de
Markitos Mikolta
Arreglo de Efren Moreno Valoyes

♩. = 100

Dm B♭Maj7 A7 A7

f *mf*

7 Dm A7

13 Dm A7

19 Dm A7 Dm

25 A7

31 Dm A7

37 Dm A7

43 Dm A7 Dm

Guitarra

49 A7 Dm A7

55 Dm A7 Dm

61 A7 Dm A7

67 Dm A7 Dm

73 A7 Dm

79 A7 Dm

85 A7

91 Dm A7 Dm

Guitarra

97 A7 Dm A7

103 Dm A7 Dm

109 A7 Dm A7

115 Dm A7 Dm A7

124 Dm A7 Dm A7

130 Dm A7 Dm

136 A7 Dm A7

142 Dm A7 Dm

El reloj

(Currulao)

Metalófono Alto

Letra y Música de
Markitos Mikolta
Arreglo de Efren Moreno Valoyes

♩. = 100

6

11

16

57

62

67

Metalófono Alto

72

mf

77

31

mf *f* *mf* *f*

112

mf *f* *p*

117

f *mf* *f* *mf* *f*

122

p *f* *mf*

127

f *mf* *f*

131

14

p *f*

El reloj

(Currulao)

Metalófono Soprano

Letra y Música de
Markitos Mikolta
Arreglo de Efren Moreno Valoyes

♩. = 100

6

11

16

57

62

67

Metalófono Soprano

72

mf

77

31

mf *f* *mf* *f*

112

mf *f* *p*

117

f *mf* *f* *mf* *f*

122

p *f* *mf*

127

f *mf* *f*

131

14

p *f*

El reloj

(Currulao)

Percusión 1
Guasá

Letra y Música de
Markitos Mikolta
Arreglo de Efrén Moreno Valoyes

♩. = 100

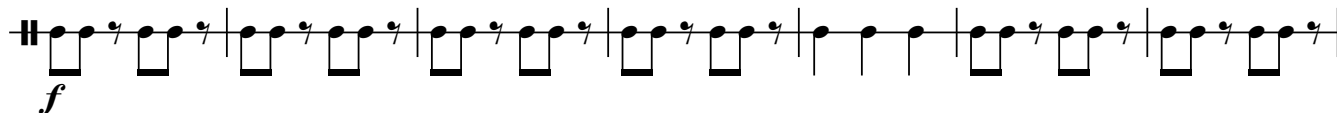
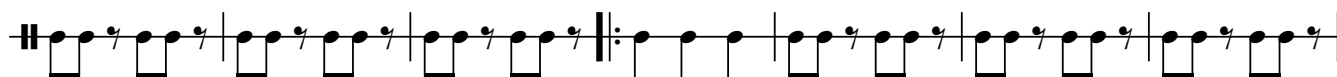
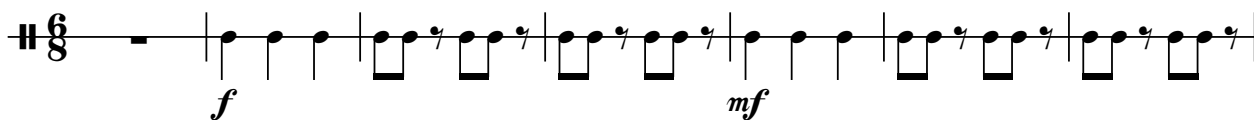

Percusión 1
Guasá

64

71

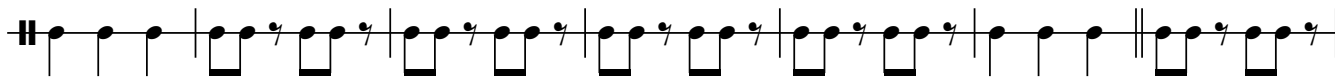

78

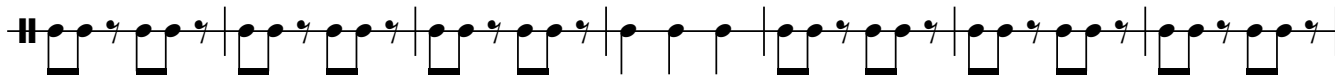

85

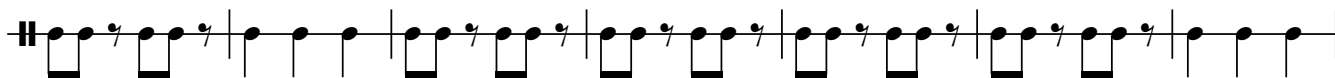

92

99

106

113

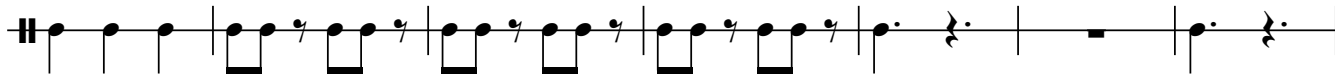

120

128

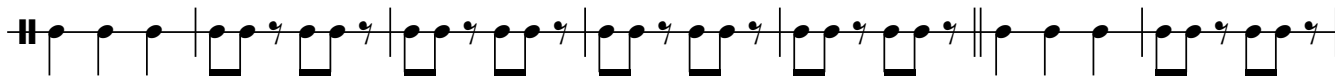

mf

135

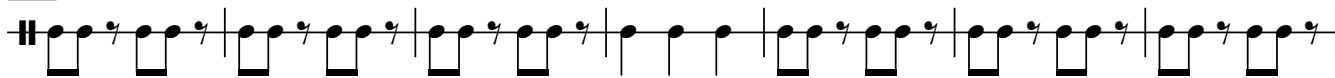

142

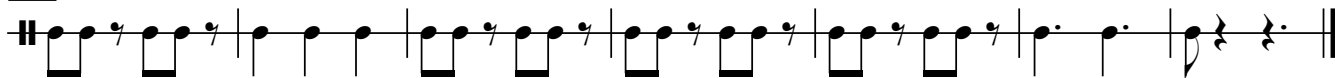

f

El reloj

(Currulao)

Percusión 2
Cununo

Letra y Música de
Markitos Mikolta
Arreglo de Efrén Moreno Valoyes

♩ = 100

f *mf*

8

15

22

29

36

43

50

57

f

Percusión 2
Cununo

64

71

78

85

92

99

106

113

121

128

135

142

Percusión 3
Tambora 1

73

81

89

97

106

115

125

133

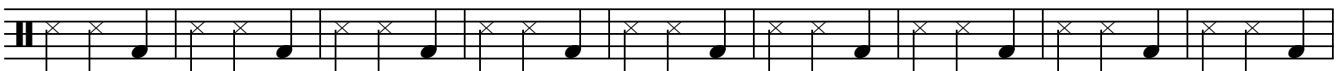

mf

142

f

El reloj

(Currulao)

Percusión 4
Tambora 2

Letra y Música de
Markitos Mikolta
Arreglo de Efrén Moreno Valoyes

♩. = 100

8

15

22

29

36

43

50

57

f

64

Percusión 4
Tambora 2

71

78

85

92

99

106

113

120

127

134

mf

141

f

Sistro Alto

73 31

mf *mf*

109

f *mf* *f* *mf* *f*

114

p *f* *mf*

119

f *mf* *f*

124

p *f* *mf* *f* *mf* *f*

130 14

p *f*

El reloj

(Currulao)

Sistro Soprano

Letra y Música de
Markitos Mikolta
Arreglo de Efren Moreno Valoyes

♩. = 100

7

13

25

61

67

Sistro Soprano

73 31

mf *mf*

109

f *mf* *f* *mf* *f*

114

p *f* *mf*

119

f *mf* *f* *p*

125

f *mf* *f* *mf* *f*

130 14

p *f*

El reloj

(Currulao)

Voz

Letra y Música de
Markitos Mikolta
Arreglo de Efrén Moreno Valoyes

♩. = 100

24

f

Mi-ren el re-loj lo_a-ce-gu-ro yo - o
Ni - ñi - to bo-ni - to de mi bar-ba-co - o-a

29

e - sa fue la ho - ra en que el ni - ño na-cio - o. Mi-ren el re-loj
tie-ne ca - ne - le - te y no tie-ne ca - no o-a. Ni - ñi - to bo - ni -

34

lo_a-ce-gu-ro yo - o e - sa fue la ho - ra en que el
- to de mi bar-ba-co - o-a tie-ne ca - na - le - te y

39

ni - ño na-cio. - Si el ni - ño quie - re ju - ga, por qué lo ha - cen bai - la,
no tie-ne ca - no - a.

44

por que no lo lle-van don-de su ma - má pa` que le dé de ma-ma, si el ni - ño quie -

49

- re ju - ga, por qué lo ha - cen bai - la por qué no lo lle-van don-de su ma -

54

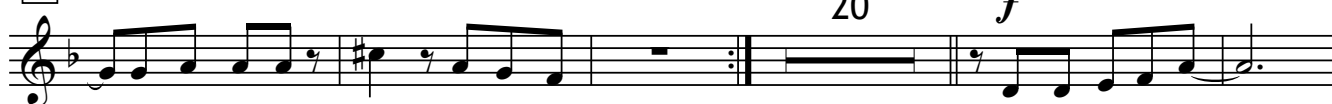

- má pa` que le dé de ma-ma. *f* Pon-gan el re-loj

Voz

79

so-bre de la me - sa pa-ra ver la ho - ra en que el ni - ño re-gre - sa

85 *mf*

pon-gan el re-loj so-bre de la me - sa pa-ra ver la ho - ra en que el

91 *f*

ni - ño re-gre - sa. Si el ni-ño quie - re ju - ga por-qué lo ha - cen bai - la por qué no lo

97 *mf*

lle-van don-de su ma - ma pa` que le dé de ma-ma. Si el ni-ño qui - re ju - ga

102

por qué lo ha - cen bai - la por qué no lo lle-van don-de su ma - ma pa` que le

107 *f* 23

dé de ma-ma. Por qué no lo lle-van don-de su ma -

134

- ma pa` que le dé de ma-ma, por qué no lo lle-van don-de su ma - ma pa que le

139

dén de ma-ma, por qué no lo lle-van don-de su ma - ma pa` que le dé de ma-ma,

144

por que no lo lle-van don-de su ma - ma pa` que le dé de ma-ma.

El reloj

(Currulao)

Xilófono Alto

Letra y Música de
Markitos Mikolta
Arreglo de Efrén Moreno Valoyes

♩. = 100

7

13

19

25

31

37

43

Xilófono Alto

49

55

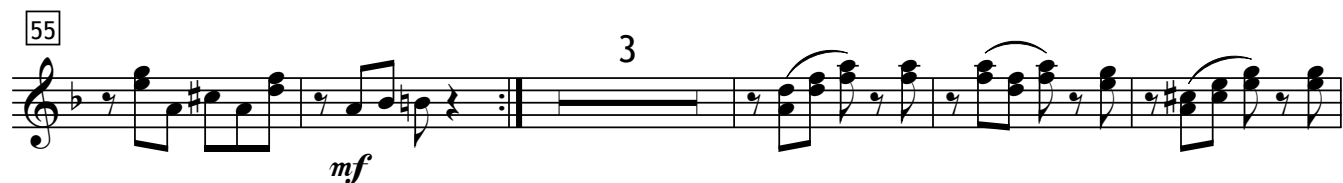

63

69

75

81

87

93

Xilófono Alto

99 *mf*

105 *mf f mf*

111 *f mf f p*

117 *f mf f mf f*

123 *p f mf f mf*

129 *f p mf*

135

142

El reloj

(Currulao)

Xilófono Soprano

Letra y Música de
Markitos Mikolta
Arreglo de Efrén Moreno Valoyes

♩. = 100

7

13

19

25

31

37

43

Xilófono Soprano

49

Xilófono Soprano

99

mf

105

mf f mf

111

f mf f p

117

f mf f mf f

123

p f mf f mf

129

f p mf

135

mf

142

mf