

Te busco

Guajira

Lucho Bermúdez

Versión de Jorge Andrés Arbeláez

Formato instrumental

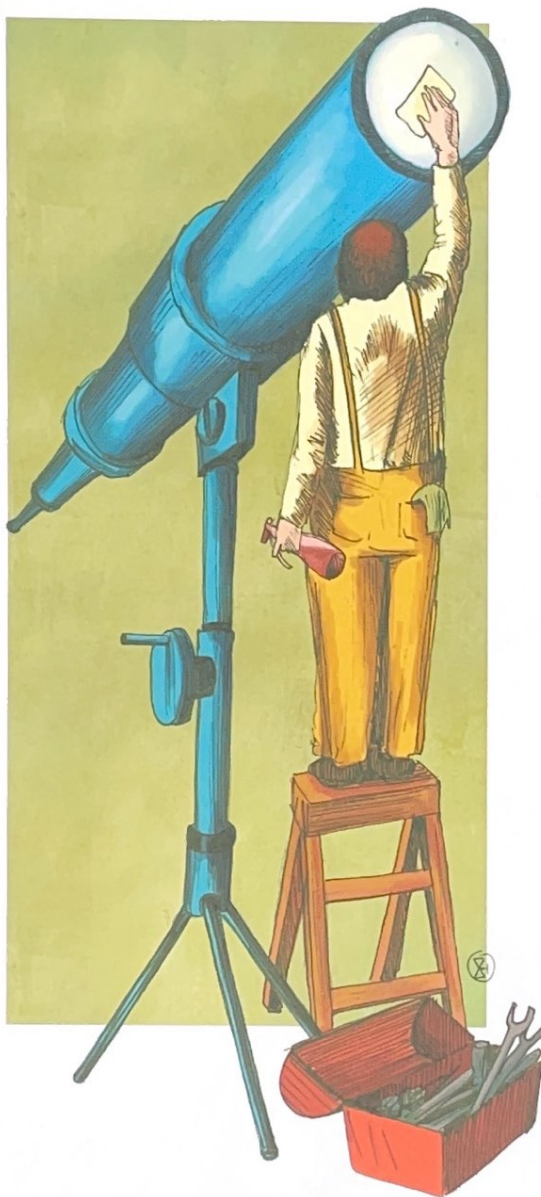

Flautas

Soprano

Alto

Sistros

Soprano

Alto

Xilófonos

Soprano

Alto

Metalófonos

Soprano

Alto

Percusión 1

Guiro

Percusión 2

Claves

Percusión 3

Bongo

Voz

Guitarra

Contrabajo

Te busco

(Gajira)

Contrabajo

Lucho Bermúdez

Versión de Jorge Andrés Arbeláez

♩=116

5

10

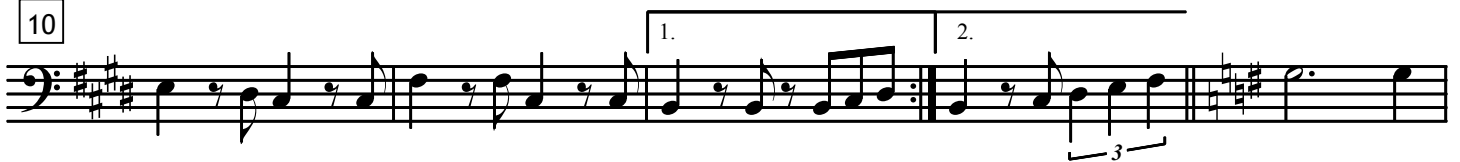

15

21

25

29

Te busco

(Gajira)

Contrabajo

Lucho Bermúdez

Versión de Jorge Andrés Arbeláez

♩=116

5

10

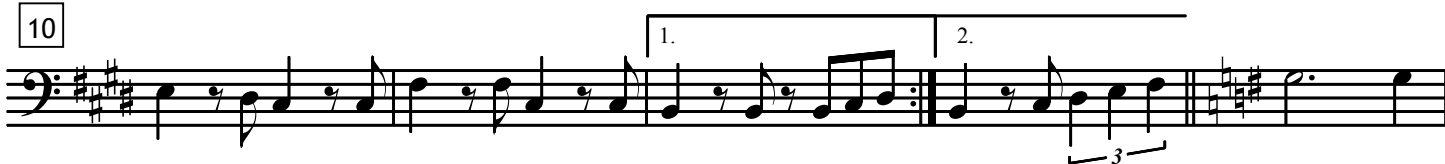

15

21

25

29

Te busco

(Gujira)

Flauta Alto

Lucho Bermúdez

Versión de Jorge Andrés Arbeláez

♩ = 116

Te busco

(Gujira)

Flauta Soprano

Lucho Bermúdez

Versión de Jorge Andrés Arbeláez

♩=116

Te busco

(Guajira)

Guitarra

Lucho Bermúdez

Versión de Jorge Andrés Arbeláez

♩ = 116

5

10

15

20

24

28

Te busco

(Gajira)

Metalófono Alto

Lucho Bermúdez

Versión de Jorge Andrés Arbeláez

♩ = 116

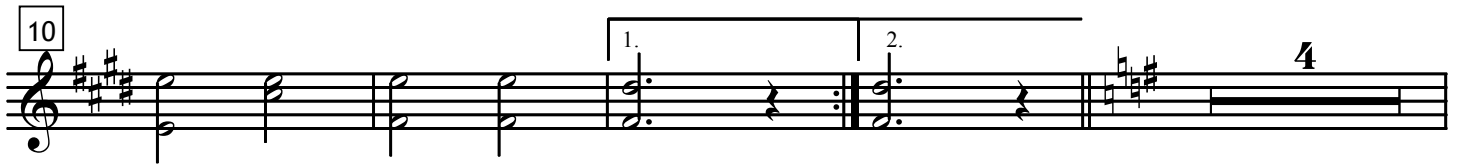

Te busco

(Gajira)

Metalófono Soprano

Lucho Bermúdez

Versión de Jorge Andrés Arbeláez

♩=116

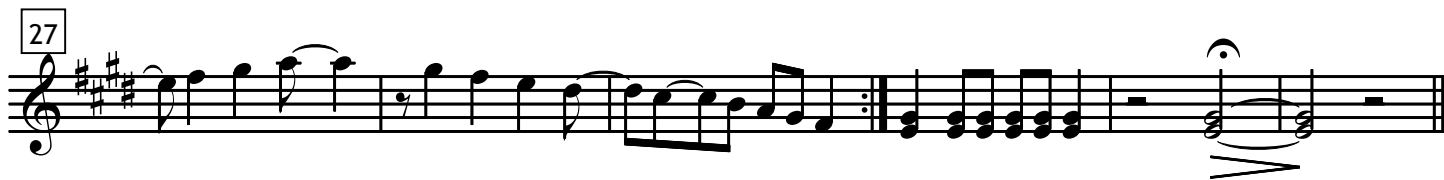

Te busco

(Guajira)

Percusión 1

Güiro

(guacharaca)

Lucho Bermúdez

Versión de Jorge Andrés Arbeláez

♩ = 116

4/4

4

8

12

1. 2.

16

20

24

28

Te busco

(Gujira)

Percusión 2
Claves

Lucho Bermúdez
Versión de Jorge Andrés Arbeláez

♩ = 116

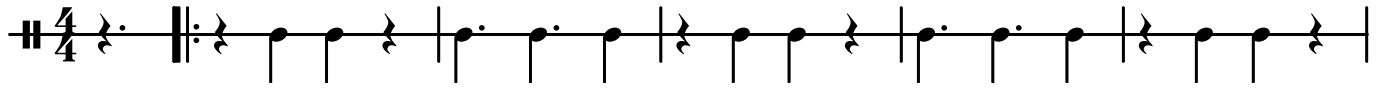

6

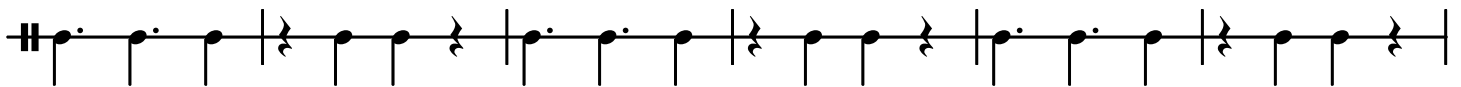

12

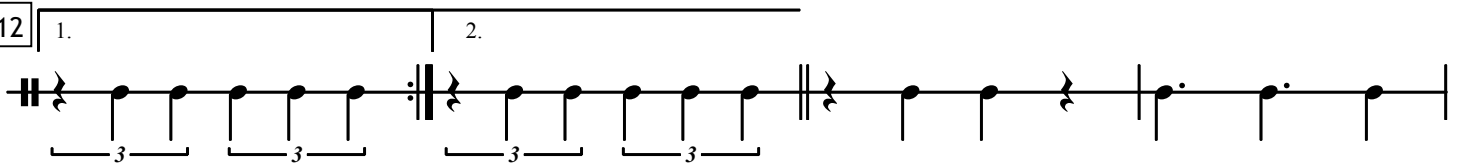

16

22

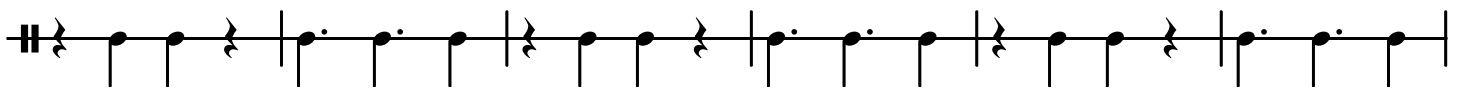

28

Te busco

(Gujira)

Percusión 3

Bongó

Lucho Bermúdez

Versión de Jorge Andrés Arbeláez

♩ = 116

4

8

12

23

26

29

Te busco

(Gajira)

Sistro Alto

Lucho Bermúdez

Versión de Jorge Andrés Arbeláez

♩ = 116

Te busco

(Gujira)

Sistro Soprano

Lucho Bermúdez

Versión de Jorge Andrés Arbeláez

♩=116

Te busco

(Gujira)

Voz

Lucho Bermúdez

Versión de Jorge Andrés Arbeláez

♩=116

1 Te bus - co por la dis -
2 Y so - lo en cuen - tro el re -
3 Vir - gen - ci - ta de mis

tan - cia, con u - na an - gus tia de llan - to A -
cuer - do que me di - ce en - tris - te - ci - do que
sue - ños la dis - tan - cia te o - cul - tó pe -

mor de mi a do - les - cen - cia vir - gen - ci - ta de mi en
no vol - ve - rán los be - sos que vo - la - ron al ol
ro vi - vo a - quel re - cuer - do del a - mor que se es - fu -

can - to. - vi - do. Tus be - sos tus ma nos blan cas la dul
- - - - mó

zu - ra de tus o - jos ya no a - le - gra - rán mi sen - da mul - ti -

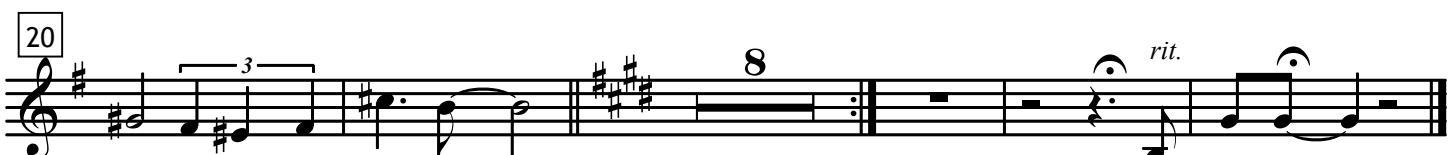

pli - da - da de a - bro - jos. Te bus co.

Te busco

(Gajira)

Xilófono Alto

Lucho Bermúdez

Versión de Jorge Andrés Arbeláez

♩ = 116

Te busco

(Gujira)

Xilófono Soprano

Lucho Bermúdez

Versión de Jorge Andrés Arbeláez

♩ = 116

